

DĚLÍME SE O ŠTĚSTÍ

Výroční zpráva 2017

Obsah

O Nadaci JUST CS	4
Základní údaje	4
Správní rada nadace k 31. prosinci 2017	4
Revizor k 31. prosinci 2017	4
Poskytnuté nadační příspěvky v roce 2017	5
Fyzické osoby	6
Právnícké osoby	9
Projekty realizované v roce 2017	10
Pomáháme pomocí iStructu	10
Výběr příběhů podpořených osob a organizací	11
Vozík pro Matyho	12
Rehabilitace pro Nelinku	14
Ultrazvuková sonda pro Cestu domů	16
Poděkování partnerům a dárcům	18
Zřizovatel	18
Dárci	18
Finanční část	20
Rozvaha	20
Výkaz zisku a ztrát	21
Zpráva revizora	22
Závěrečné slovo předsedy správní rady	23
Užitečné kontakty	24

O Nadaci JUST CS

Základní údaje

Nadace JUST CS, U Továren 256/14, Praha 10 Hostivař

IČ: 04287304

Bankovní spojení: Komerční banka

Číslo účtu: 115-735280277/0100

Nadace byla zapsána dne 31. července 2015 u Městského soudu v Praze, oddíl N, vložka 1262

Správní rada nadace k 31. prosinci 2017

Ing. Jiří Lízálek – předseda správní rady

Mgr. Ivanka Beníšková – místopředsedkyně správní rady

Vendula Severinová – členka správní rady

Petra Kolářová – členka správní rady

Zdeňka Krejčová – členka správní rady

Jana Sinanovičová – členka správní rady

Revizor k 31. prosinci 2017

CST Consulting s.r.o., IČ 03460886

Při výkonu funkce zastupuje Bc. Marek Kortus



Poskytnuté nadační příspěvky v roce 2017

V roce 2017 podpořila Nadace JUST CS celkem 76 jednotlivců a organizací, a to částkou ve výši 835 471,49 Kč.

Každá podpořená osoba či organizace byla vybrána hlasováním správní rady nadace tak, aby s udělením příspěvku souhlasila vždy nadpoloviční většina hlasujících. Přijaté žádosti byly kontrolovány, aby splňovaly účel nadace, kterým je podpora projektů v oblasti veřejných a sociálních záležitostí, ochrana lidského zdraví a životního prostředí, nebo podpora jednotlivců v tíživých životních či sociálních situacích způsobených nepředvídatelnými událostmi.

V roce 2017 se nadace převážně věnovala pomoci v oblasti podpory zdraví (796 155,49 Kč) a podpory veřejných a sociálních záležitostí (39 316 Kč). V oblasti podpory zdraví se většinou jednalo o příspěvky na zdravotní pomůcky a rehabilitace pro osoby s tělesným onemocněním či postižením, svými dary v podobě produktů kosmetiky a potravinových doplňků přispěla i zakládající společnost JUST CS spol. s r.o. V oblasti podpory veřejných a sociálních záležitostí se nadace zaměřila na podporu charit (zakoupení zdravotnických potřeb).

Podpora byla uskutečněna postoupením realizace třetímu subjektu, jehož služby či produkty byly hrazeny ze zdrojů Nadace JUST CS. Žadatelé se na Nadaci JUST CS sami obrátili, případně byli doporučeni třetí osobou.

Fyzické osoby

Poskytnuté nadační příspěvky fyzickým osobám v roce 2017

Kerliková Magdaléna	2 764 Kč	příspěvek na rehabilitační pobyt – Centrum Zbůch
Vindyš Miroslav	6 220 Kč	příspěvek na sluchadla
Svoboda Jiří a Tomáš	20 000 Kč	příspěvek na automobil
Vagenknecht Jan	20 000 Kč	příspěvek na tablet pro rozvoj motoriky a komunikace
Jindřichová Barbora	15 000 Kč	příspěvek na terapii Therasuit – Sarema Liberec
Medková Ella	10 000 Kč	příspěvek na výcvik asistenčního psa
Navara Jakub	15 000 Kč	příspěvek na terapii Kosmík – Axon
Picková Nela	10 789,90 Kč	příspěvek na terapii Therasuit – centrum FISZER
Košta Ondřej	1 147 Kč	produkty JUST a Nahrin
Veselý Matěj	10 000 Kč	příspěvek na orofaciální terapeutickou péči
Tomešová Lenka	5 000 Kč	příspěvek na notebook
Bílková Renáta	19 496 Kč	příspěvek na vozík
Šefčík Lukáš	10 000 Kč	příspěvek na léčebný program Klim-Therapy Klimkovice
Štiller Lukáš	11 990 Kč	příspěvek na tablet pro rozvoj motoriky a komunikace
Benda Lukáš	17 200 Kč	příspěvek na pobyt v týdenním stacionáři Jedličkova ústavu
Lavičková Zuzana	11 990 Kč	příspěvek na tablet pro rozvoj motoriky a komunikace
Doleželová Zuzana	20 000 Kč	doplatek na vozík
Hrušková Žaneta	15 000 Kč	příspěvek na léčebný program Klim-Therapy Klimkovice
Němcová Eliška	10 000 Kč	příspěvek na léčebný program Klim-Therapy Klimkovice

Šmerdová Nathalie	10 154,13 Kč	příspěvek na rehabilitační kurz RENOMA SUIT v centrum RENOMA
Tvrzníková Monika	10 000 Kč	příspěvek n automobil
Svoboda Bedřich	20 000 Kč	příspěvek na léčebný program Klim-Therapy Klimkovice
Ščibran Matěj	10 000 Kč	příspěvek na terapii Therasuit – Sarema Liberec
Procházka Radek	15 000 Kč	příspěvek na terapii Therasuit – Centrum Hájek
Vondrušková Sofie	18 500 Kč	příspěvek na vertikalizátor Bantam
Fajmonová Nikola	2 498 Kč	příspěvek na zakoupení pomůcek pro sterilní výživu
Lehner František	10 168,21 Kč	příspěvek na rehabilitační pobyt – Adeli Piešťany
Tichý Tobias	777 Kč	produkty JUST a Nahrin
Kvapilová Eva	20 000 Kč	příspěvek na automobil
Korčáková Nela	10 000 Kč	příspěvek na terapii Kosmík – Axon
Pekárková Barbora	10 000 Kč	příspěvek na terapii Therasuit – Centrum Hájek
Zatloukal Vojtěch	10 000 Kč	příspěvek na terapii Kosmík – Axon
Pejřimovská Nikola	10 000 Kč	příspěvek na hipoterapii v centrum Zbůh
Varmuža Jan	1 744 Kč	produkty JUST a Nahrin
Hořejší Nikola	10 000 Kč	příspěvek na léčebný program Klim-Therapy Klimkovice
Vargová Tereza	10 000 Kč	příspěvek na rehabilitační pobyt – Adeli Piešťany
Daniel Trdla	10 000 Kč	příspěvek na vozík OTTO BOCK
Vilímová Jitka	10 000 Kč	příspěvek na léčebný program Klim-Therapy Klimkovice
Mikeska Jan	10 000 Kč	příspěvek na invalidní vozík

Vrána Tomáš	10 000 Kč	příspěvek na léčebný program Reha Klim Aktiv junior Klimkovice
Úbl Nicolas	9 548 Kč	příspěvek na tříkolku CAT S6 Ceety
Sendlerová Petrana	8 123 Kč	příspěvek na vozík OTTO BOCK
Říha Matěj	10 000 Kč	příspěvek na terapii Kosmík – Axon
Škarda Jakub	21 703 Kč	doplatek na vozík Zippie RS
Kyba Michal	10 000 Kč	příspěvek na terapii Kosmík – Axon
Vála Zdeněka	5 000 Kč	příspěvek na protialergické oblečení
Mládek Josef	15 000 Kč	příspěvek na úpravy automobilu – ruční řazení
Mareš Jan	7 520 Kč	příspěvek na koupací lehátko OTTER
Brydl Marek	5 000 Kč	příspěvek na automobil
Fojtíková Veronika	10 000 Kč	příspěvek na léčbu kmenovými buňkami
Felcman Jan	15 000 Kč	příspěvek na automobil
Bečvarovský Dominik	5 000 Kč	příspěvek na terapii Therasuit – Sarema Liberec
Vagenknecht Jan	5 000 Kč	příspěvek na terapii Kosmík – Axon
Kurowská Marie	5 000 Kč	příspěvek na Apple iPad
Jirásková Lucie	10 000 Kč	příspěvek na automobil
Grüner Lukáš	15 000 Kč	příspěvek na koupací lehátko ULTINA
Krycner Matyáš	10 033 Kč	příspěvek na vozík AKTIV S
Venenyová Andrea	15 000 Kč	příspěvek na automobil
Kalinová Renata	23 506 Kč	příspěvek na digitální zápisník pro zrakově postižené
Děti Hanákovy	8 700 Kč	příspěvek na zdravotní pomůcky
Juřina Vojtěch	10 000 Kč	příspěvek na zvedací a asistenční Roomer
Vondrušková Sofie	10 000 Kč	příspěvek na hydromasážní vanu

Slačálek Kryštof	10 000 Kč	příspěvek na léčebný program Klim-Therapy Klimkovice
Pekárek Tobiáš	10 000 Kč	příspěvek na terapii Kosmík – Axon
Brožová Markéta	20 000 Kč	příspěvek na operaci Ulzibat
Svoboda Bedřich	1 227,15 Kč	produkty JUST a Nahrin
Janovská Emma	15 000 Kč	příspěvek na automobil
Ing. Kalenská Ivana	10 000 Kč	příspěvek na zdravotní pomůcky
Kukletová Michaela	20 000 Kč	příspěvek na sportovní protézu
Souček Vítězslav	10 000 Kč	příspěvek na terapii Therasuit – Sarema Liberec
Malík Adam	5 357,10 Kč	příspěvek na myčku + produkty JUST a Nahrin
Vaškových Libuše	10 000 Kč	příspěvek na kauci na sociální byt

Právnícké osoby

Poskytnuté nadační příspěvky právníckým osobám v roce 2017

Hospic Atheas Písek	10 048 Kč	příspěvek na antidekubitní matrace
Cesta domů, z. ú.	10 000 Kč	příspěvek na ultrazvukovou sondu
Most k domovu	10 960 Kč	příspěvek na zdravotní pomůcky
Farní charita Kamenice nad Lipou	8 308 Kč	příspěvek na vozík BUDGET 9050

Projekty realizované v roce 2017

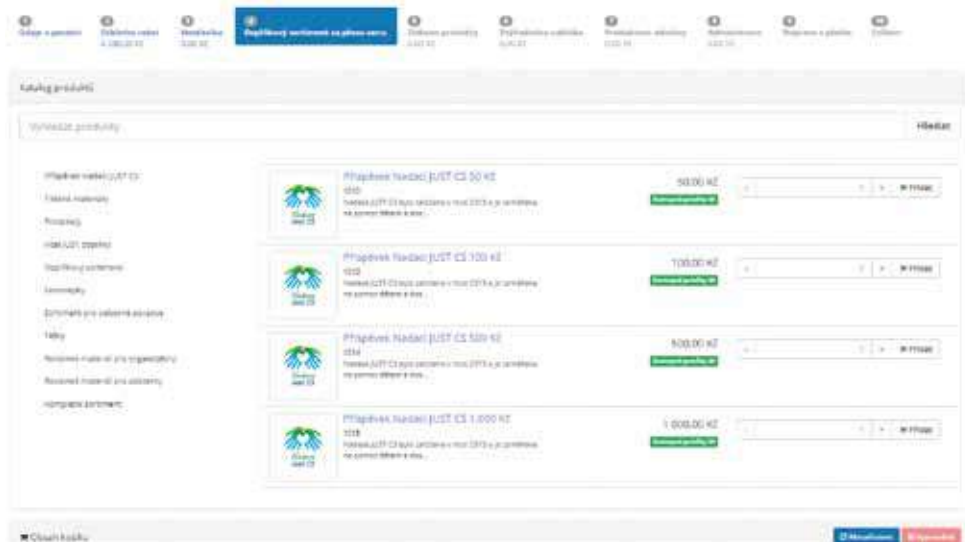

Pomáháme pomocí iStructu

Projekt „Pomáháme pomocí iStructu“ byl společným projektem nadace a zakladatelské společnosti JUST CS spol. s r.o. Dne 1. 11. 2017 spustila společnost JUST CS spol. s r.o. v programu iStruct možnost přispět určitou částkou Nadaci JUST CS. Nominální hodnota jednotlivých příspěvků je 50 Kč, 100 Kč, 500 Kč a 1000 Kč. Přispět tak může každý poradce ve své objednávce jedním kliknutím.

Finanční příspěvky získané pomocí iStructu budou použity v projektu Dlouhodobé spolupráce (spuštěn v lednu 2018).

Během dvou měsíců (listopadu a prosince 2017) přispěli poradci JUST touto formou Nadaci Just CS částkou 102 400 Kč. Děkujeme!

„Dočkali jsme se nového vozíčku. Matymu se vozík moc líbil, vůbec z něj nechtěl dolů, má v něm opravdu pohodlí, nohy nemusí krčit pod sebe, vozíček je i stabilnější, velkou výhodou jsou ruční brzdy, které se dají zacvaknout a Maty nám tak neujede (klasické brzdy u kol si sám vždy odbrzdil). Ještě jednou vám opravdu MOC, MOC DĚKUJEME. Opravdu si moc vážíme vaší pomoci, ochoty, rychlosti. Kontakt s hodnými lidmi velmi hřeje u srdíčka.“

Maminka Matyho

„Vážená Nadace JUST CS, chtěla bych vám velice poděkovat za finanční příspěvek na terapii Kosmík na klinice Axon v Praze. Nelinka terapii absolvovala již po šesté. Tentokrát vyzkoušela i chůzi v robotu, ta klade důraz na zvedání nožiček a směřování špiček vpřed. Nelinka je pevnější v trupu a při chůzi se snaží nožičky dávat tak, jak má.“

Maminka Nelinky

„Dobrý den, rádi bychom vám poděkovali za příspěvek na nákup elektronické ultrazvukové sondy Hitachi – Aloka. Sondu využíváme u přenosného sonografického zařízení v domácnostech našich pacientů. Jsme rádi, že i základní sonografické vyšetření můžeme provádět přímo v domácím prostředí, neboť naši pacienti se často již nezvládnou dostavit na vyšetření do nemocnice. Stará sonda již byla poškozená a obraz nebyl přesný, jsme rádi, že máme novou sondu, která poskytuje přesnější obraz při vyšetření. Děkujeme za vaši přízeň a podporu.“

Organizace Cesta domů

Výběr příběhů podpořených osob a organizací

Vozík pro Matyho

Matyáš se narodil předčasně ve 29. týdnu těhotenství, byl obtížně vybavitelný, po porodu koncem pánevním měl zhmožděny končetiny a hlavičky s hematomy. Vážil 1 220 g, měřený nebyl. V 50. hodině života prodělal krváčení do plic a do mozku (3. a 4. stupně), jehož důsledkem je několik diagnóz (DMO – triparéza, posthemorrhagický hydrocefalus s voperovaným V-P shuntem na odvod mozkomíšního moku z mozku do bříška, epilepsie, středně těžká vada sluchu, mentální retardace). Matyáš má za sebou 6 operací hlavy spojených s problémy se shuntem, a operaci nohou. I přes vadu sluchu řekne několik slov, je veselý, velmi živý, leze, u opory se postaví. Matyáš jezdí denně do speciální školy, která je 35 km od domova. Maty je plně odkázaný na pomoc druhé osoby, denně potřebuje invalidní vozíček.

**Matyáškoví přispěla Nadace JUST CS částkou
10 033 Kč na invalidní vozík.**





Rehabilitace pro Nelinku

Nelinka se narodila v roce 2012 ve 25. týdnu těhotenství jako jedno z dvojčat a vážila 700 gramů. Má ještě sestřičku Emu. Nelince byla diagnostikována oboustranná nedoslýchavost a musela začít nosit naslouchadla v obou uších. V době prvních narozenin Emička postupně začala stoupat a pomalu i chodit, ale Nelinka stále nelezla ani po čtyřech, jenom se plazila. Nelince byla diagnostikována DMO spastická diparéza. V necelých dvou letech si Nelinka konečně poprvé stoupla v postýlce. Cvičí a rehabilituje v Jánských Lázních, Dětském Centru Znojmo, ve Fyzio Beskydy a na Neurorehabilitační klinice Axon v Praze. A ke cvičení Vojtovy metody má ještě cvičení Bobath koncept a hipoterapii. Nelinka má velkého tahouna ve své sestře Emičce. Ve 3 letech začala navštěvovat speciální mateřskou školku Arpida v Českých Budějovicích pro děti s tělesným a mentálním postižením, kde je součástí denního programu i cvičení a rehabilitace. Nelinka rehabilituje 5 měsíců v roce mimo domov, kde ji vždy doprovází Emička.

Na rehabilitaci v Axonu přispěla Nelince Nadace JUST CS částkou 10 000 Kč.

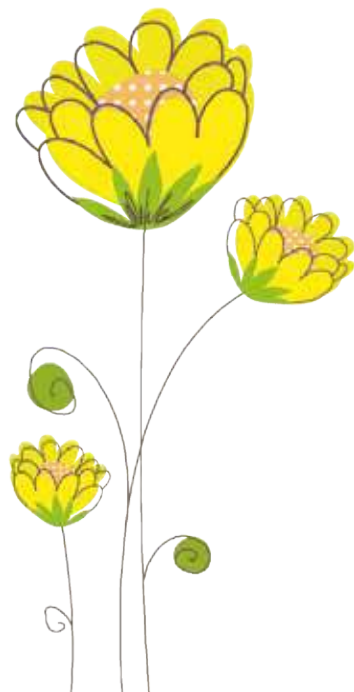



Ultrazvuková sonda

Cesta domů je nezisková organizace, která se zaměřuje na dvě základní oblasti: poskytování služeb nevléčitelně nemocným a umírajícím dospělým i dětem a jejich blízkým, kteří se o ně starají, a na práci na společenských a legislativních změnách, které by umožnily rozšíření kvalitní péče o umírající a pomohly zlepšit postoj ke smrti a umírání v celé ČR. Cesta domů poskytuje nevléčitelně nemocným lidem specializovanou paliativní péči. Poskytuje také podporu rodině a umožňuje, aby člověk v posledních dnech a týdnech života mohl dožít důstojně, mít čas na své nejbližší, na rozloučení a aby mohl být doma, v prostředí, které má rád. Zdravotnický tým je dostupný 24 hodin denně 7 dní v týdnu.

Organizaci Cesta domů přispěla Nadace JUST CS částkou 10 000 Kč na nákup ultrazvukové sondy.

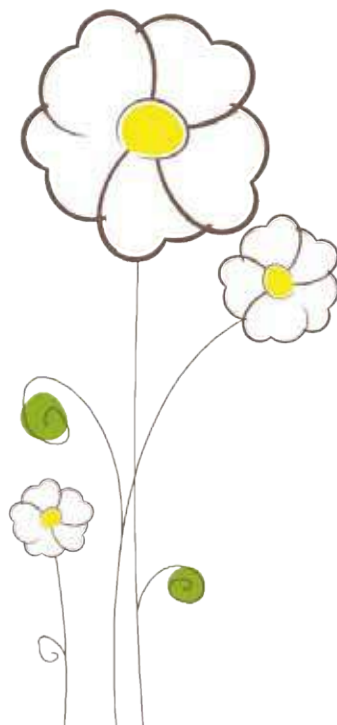



Poděkování partnerům a dárcům

Děkujeme všem, kteří podporují naši činnost, zakladatelské společnosti JUST CS spol. s r.o. bez jejichž štědrých darů bychom nemohli pomáhat v takové míře, poradcům (prodejcům) společnosti JUST CS, obchodním partnerům a ostatním přátelům společnosti JUST CS. Zvláštní poděkování bychom chtěli věnovat zaměstnancům společnosti JUST CS, kteří přispěli nadaci svojí prací.

Zřizovatel

JUST CS spol. s r.o.	500 000,00 Kč
----------------------	---------------

Dárci

Aksamit Radim	20 525,00 Kč
Aktivní relax a zdraví s.r.o.	1 000,00 Kč
Babuková Marcela	20 000,00 Kč
Bartošová Pavlína	5 000,00 Kč
Beníšek Tomáš	4 000,00 Kč
Beníšek Václav	10 000,00 Kč
Beníšková Ivanka	15 000,00 Kč
Bonyoma Lutchimba Iva	1 600,00 Kč
CROSS ENERGY s.r.o.	10 000,00 Kč
Čechová Jana	1 000,00 Kč
Červinková Renáta	5 850,00 Kč
Damborská Alena	6 000,00 Kč
Eficia Praha, spol. s r.o.	20 000,00 Kč
EURO CZ s.r.o.	3 000,00 Kč
Fochtová Vladimíra	3 600,00 Kč
Hahnová Šárka	1 000,00 Kč
Hovorková Kuželová Věra	1 000,00 Kč
Kajzarová Tereza, Ing.	12 000,00 Kč
Kalčíková Jiřina	5 000,00 Kč
Klozová Jarmila	1 500,00 Kč
KNEJP s.r.o.	23 625,00 Kč
Kolářová Eva	1 000,00 Kč
Komár Vladimír	12 000,00 Kč

Kotková Iva	1 100,00 Kč
Králová Marie	1 200,00 Kč
Krejčová Zdeňka	15 000,00 Kč
Krejzová Jan	1 200,00 Kč
Křišťanová Božena	1 000,00 Kč
Kružíková Anna	1 400,00 Kč
Kubová Marie	32 025,00 Kč
Kučera Jiří	2 000,00 Kč
Kukletová Jaromíra	2 500,00 Kč
Lízálek Jiří ml.	25 000,00 Kč
Lízálek Jiří st.	50 000,00 Kč
Lízálek Petr	8 000,00 Kč
Lízálková Markéta	13 325,00 Kč
Lubalová Lenka	5 000,00 Kč
Lukáčová Ludmila	1 000,00 Kč
Malcovská Jana	12 000,00 Kč
Marošová Petra	1 200,00 Kč
Martina Štěpánová	3 000,00 Kč
Melíšková Petra	1 000,00 Kč
Moslerová Tereza	10 000,00 Kč
Nábělková Pavla	3 000,00 Kč
Nováková Jana	1 200,00 Kč
Ottomanská Helena	1 200,00 Kč
Peksa Jaroslav	2 000,00 Kč
Píšek Vladimír/ Plšková Renata	12 000,00 Kč
Pospíchalová Dana	1 000,00 Kč
Purschová Lenka	1 000,00 Kč
Rosecká Hana	12 525,00 Kč
S PAPER s.r.o.	8 000,00 Kč
Sedláček Stanislav	2 000,00 Kč
Sedláčková Alena	14 400,00 Kč
Severinová Vendula	10 000,00 Kč
Sládečková Eva	1 000,00 Kč
Šimon Pavel	13 000,00 Kč
Šimonová Petra	5 000,00 Kč
Šimonová Petra	5 000,00 Kč
Šťastná Hana	1 300,00 Kč
Švandová Marie	5 000,00 Kč
Švandová Veronika	3 000,00 Kč
TOMASZKOVÁ s.r.o.	2 925,00 Kč
Tomiczková Marie	1 000,00 Kč
Vejskalová Eva	6 000,00 Kč

Finanční část

Výčet položek
podle vyhlášky č. 504/2002 Sb.

ROZVAHA v plném rozsahu

ke dni 31.12.2017
(v celých tisících Kč)

IČ
04287304

Název a sídlo účetní jednotky

Nadace JUST CS

U továren 259/14

Praha

10200

Česká republika

AKTIVA

		Číslo řádku	Stav k prvnímu dni účetního období	Stav k poslednímu dni účetního období
B.	Krátkodobý majetek celkem	41	926,00	1 107,00
III.	Krátkodobý finanční majetek celkem	72	926,00	1 107,00
3.	Peněžní prostředky na účtech	75	926,00	1 107,00
	AKTIVA CELKEM	85	926,00	1 107,00

PASIVA

		Číslo řádku	Stav k prvnímu dni účetního období	Stav k poslednímu dni účetního období
A.	Vlastní zdroje celkem	1	936,00	1 155,00
I.	Jmění celkem	2	500,00	500,00
II.	Výsledek hospodaření celkem	8	436,00	664,00
1.	Účet výsledku hospodaření	7	x	228,00
2.	Výsledek hospodaření ve schvalovacím řízení	8	528,00	x
3.	Nerozdělený zisk, neuhrazená ztráta minulých let	9	-92,00	436,00
B.	Cizí zdroje celkem	10	-10,00	-57,00
III.	Krátkodobé závazky celkem	21	-10,00	0,00
17.	Jiné závazky	38	-10,00	0,00
IV.	Jiná pasiva celkem	45	0,00	-57,00
2.	Výnosy příštích období	47	0,00	-57,00
	PASIVA CELKEM	49	926,00	1 107,00

VÝKAZ ZISKU A ZTRÁTY v plném rozsahu

ke dni 31.12.2017
(v celých tisících Kč)

IC
04287304

Název a sídlo účetní jednotky

Nadace JUST CS

U továren 256/14

Praha

10200

Česká republika

	Číslo řádku	Stav k rozvahovému dni			
		Hlavní činnost	Hospodářská činnost	Celkem	
V.	Ostatní náklady	21	4,00	0,00	4,00
22.	Jiné ostatní náklady	28	4,00	0,00	4,00
VII.	Poskytnuté příspěvky	35	817,00	0,00	817,00
28.	Poskytnuté české příspěvky a příspěvky zúčtované mezi organizačními složkami	36	817,00	0,00	817,00
	Náklady celkem	39	821,00	0,00	821,00
II.	Přijaté příspěvky	43	1 048,00	0,00	1 048,00
3.	Přijaté příspěvky (dary)	45	1 048,00	0,00	1 048,00
IV.	Ostatní výnosy	48	1,00	0,00	1,00
10.	Jiné ostatní výnosy	54	1,00	0,00	1,00
	Výnosy celkem	61	1 049,00	0,00	1 049,00
C.	Výsledek hospodaření před zdaněním	62	228,00	0,00	228,00
D.	Výsledek hospodaření po zdanění	63	228,00	0,00	228,00

Sestaveno dne: 25.01.2018	Razítko:	Podpis odpovědné osoby:
Odesláno dne:	
E-mail:		Odpovídá za údaje: Telefon:

Zpráva revizora

Nadace JUST CS se sídlem U Továren 256/14, 102 00 – Praha 10, IČ 04287304 (dále jen „Nadace“) k činnosti Nadace v roce 2017 a k přezkoumání účetní závěrky Nadace a výroční zprávy za rok 2017.

Revizor Nadace: CST Consulting, s.r.o., se sídlem U Továren 256/14, 102 00 Praha 10 jednající Bc. Markem Kortusem, jednatelem.

Revizor Nadace vykonával svou funkci v souladu s §373 zákona č. 89/2012 Sb., Občanský zákoník a v souladu se statutem Nadace.

Za období účetního roku 2017 se revizor v souladu se statutem Nadace účastnil zasedání správní rady, následně byly revizorovi předloženy zápisy ze zasedání správní rady, rozvaha a výkaz zisku a ztrát ke dni 31. 12. 2017, darovací smlouvy a výroční zpráva Nadace.

Na základě výše uvedených předložených dokladů a zjištěných skutečností revizor konstatuje, že Nadace:

1. Postupuje při poskytování nadačních příspěvků v souladu se zákonem č. 89/2012 Sb., Občanský zákoník a v souladu se statutem Nadace;
2. Vede řádné účetnictví a věrně zobrazuje vlastní jmění, majetek a závazky k 31. 12. 2017 a výsledky hospodaření za rok 2017. K roční účetní závěrce sestavené ke dni 31. 12. 2017 a výroční zprávě za rok 2017 nemá výhrady;
3. Dodržela při hospodaření v roce 2017 pravidlo pro omezení nákladů se správou Nadace, tak jak má stanoveno v čl. 4 statutu Nadace;
4. Postupuje ve všech stanovených a prověřených oblastech a činnostech v souladu s příslušnými ustanoveními zákona č. 89/2012 Sb., Občanský zákoník a v souladu s platným statutem Nadace.

V Praze dne 1. 6. 2018

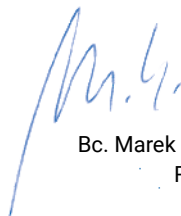

Bc. Marek Kortus
Revizor



Závěrečné slovo předsedy správní rady

Dva roky Nadace JUST CS, dva roky práce, která má dvě odlišné strany. Ta první je hodně smutná. Pročítání žádostí o pomoc je přehlídkou skutečně těžkých životů. Každý by si zasloužil, abychom splnili prosbu, která ten který životní příběh provází. Je skutečně těžké rozhodovat, jaký obnos komu dát.

I když si nemůžeme stěžovat na štědrost našich dárců, pro uspokojení všech by bylo potřeba mnohonásobku toho, co máme k dispozici. Ta druhá strana našťěstí vyrovnává tu první. Poděkování obdarovaných jdou od srdce a nejvíce potěší, když slyšíme o pokroku, který „způsobil“ léčebný pobyt, na jehož financování se Nadace JUST CS podílela.

Druhý rok činnosti Nadace JUST CS byl úspěšnější než ten první a já věřím, že další rok opět překoná ten předchozí. Bude to především zásluhou všech, kteří na činnost nadace přispívají. Chci jim poděkovat za jejich přízeň stejně jako si zaslouží poděkování spolupracovníci ve vedení Nadace JUST CS.

Děkuji.

Ing. Jiří Lízálek
Předseda správní rady

Kontakty

Nadace JUST CS

Sídlo: U Továren 256/14, 102 00 Praha 10

Telefon: +420 296 365 111

E-mail: info@nadacejust.cz

Bankovní spojení: 115-735280277/0100

IČ: 04287304

www.nadacejust.cz

Jsme i na síti Facebook